

LA GUÍA DE LA SEMANA HERMANO

ANTEQUERA - ARCHIDONA - CAMPILLOS - BOBADILLA

/ 2023 /

Síguenos en



BUCOODONTOS
www.bucoodontos.com

SEGUIMOS INCORPORANDO **NUEVAS TÉCNICAS**
Y LA **MEJOR TECNOLOGÍA** PARA OFRECERTE
LOS MEJORES RESULTADOS.

PIDE TU CITA AHORA

☎ 952 844 131 📞 665 284 920 📷 @bucoodontos

📍 INFANTE DON FERNANDO, 64 BAJO, ANTEQUERA

TU CLÍNICA DENTAL
MÁS DE
30
AÑOS
DE CONFIANZA



El Canal

Salón de Celebraciones



Pida su Reserva al Teléfono 952 03 13 37
Telf./Fax: 952 03 13 38 | elcanal2007@yahoo.es

**TODO TIPO DE
CELEBRACIONES**

BODAS, COMUNIONES,
CÓMIDAS DE EMPRESA



6 SEMANA SANTA
DE ANTEQUERA 2023

SUMARIO

EDICIÓN ABRIL 2023 // NÚMERO 195

CONTENIDO

- 08 BOBADILLA**
- 10 DOMINGO DE RAMOS**
- 12 LUNES SANTO**
- 14 MARTES SANTO**
- 16 MIÉRCOLES SANTO**
- 18 JUEVES SANTO**
- 22 VIERNES SANTO**
- 29 ARCHIDONA**
- 35 CAMPILLOS**

las4Esquinas

Director CRISTÓBAL RIVERO
Director Creativo JOSE MIGUEL SANZO
Redacción CELIA PAREDES
AMANDA PINTO

Atención al Cliente MARI ROSI CARO

Ventas FRANCISCO RIVERO

Producción PABLO LÓPEZ

C/ Aguardenteros Nº 15
Teléfono: 952 84 51 01 - 675 664 537
Email: atencionalcliente@grupomediante.com
www.las4esquinas.com / www.mediante.es



**ELECTRICIDAD MANTENIMIENTO
GENERAL**

**INSTALACIONES
ELÉCTRICAS CONTRAINCENDIOS**
**MANTENIMIENTO ENERGÍA SOLAR
CLIMATIZACIÓN FOTOVOLTÁICA**

Telf: 610 385 632

elecrespiso@gmail.com

Calle Rio guadalhorce 21 Polígono Industrial Antequera



BUCOODONTOS
www.bucoodontos.com

SEGUIMOS INCORPORANDO
**NUEVAS TÉCNICAS Y
LA MEJOR TECNOLOGÍA**
PARA OFRECERTE **LOS
MEJORES RESULTADOS.**

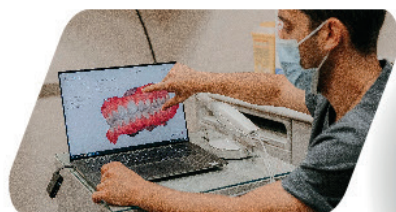

CON INSTALACIONES
EQUIPADAS, BOXES DENTALES,
**LA MEJOR APARATOLOGÍA DE
DIAGNÓSTICOS Y ESPACIOS
APTOS PARA LA CIRUGÍA.**



IMPLANTOLOGÍA DE CARGA INMEDIATA

En **Bucoodontos** podemos ofrecerte un tratamiento de implantes dentales a la altura de tus expectativas y necesidades.
Recupera tu sonrisa natural sin necesidad de utilizar dentaduras extraíbles.



ORTODONCIA INVISIBLE Y EXTRAÍBLE

¿Quieres un tratamiento de ortodoncia que te permita hacer vida normal sin que nadie note que la llevas?
La opción más elegida por aquellos que buscan la máxima estética.



ESTÉTICA DENTAL

Una sonrisa sana y estética mejora tu estado de ánimo e influye sobre los que te rodean.
Tecnología puntera y profesionales especializados para los mejores resultados.

TU CLÍNICA DENTAL
MÁS DE
30
AÑOS
DE CONFIANZA



PIDE TU CITA AHORA



952 844 131



665 284 920



@bucoodontos



INFANTE DON FERNANDO, 64 BAJO, ANTEQUERA

UNA SEMANA SANTA COMO LAS DE ANTES

Antequera vuelve a vivir este año su Semana Santa tal y como se conocía antes de la pandemia, en 2019. No solo porque se terminaron las restricciones y atrás quedan ya las mascarillas, sino porque las cofradías de la ciudad recuperan los

recorridos originales que el año pasado fueron modificados a causa de las obras de remodelación de la principal arteria del casco urbano, la calle Infante Don Fernando, que desde diciembre estrena una imagen totalmente renovada. Un escenario a la altura de

las nueve hermandades y cofradías de Pasión y Gloria de una ciudad Patrimonio Mundial que año tras año trabaja con ilusión y ganas por mejorar y ofrecer a devotos y visitantes una Semana Santa referente y única en el centro de la región de Andalucía.



952 756 586

Avenida Pío XII 37 Bajo derecha
29200 Antequera (Málaga)

- ✓ Venta y Alquiler de casas, pisos, locales y parcelas
- ✓ Asesoramiento y valoración de viviendas gratuito
- ✓ Especialistas en fincas rústicas
- ✓ Gestionamos tu hipoteca
- ✓ Atención personalizada

Más de
10 años cumpliendo sueños



PATRIMONIO Y TRADICIÓN

Las cofradías de Antequera cuentan con un rico ajuar procesional. Desde las imágenes creadas entre los siglos XVI y XVII, los bordados en oro de mantos y palios, los elementos de platería y entalladura, las grandes peanas de las vírgenes hasta la tipología singular del paso de palio y los estandartes. Una figura muy característica de la estación de penitencia en Antequera es la del campanillero de lujo, un niño de no más de ocho años que viste túnica de terciopelo con cola y bordado de hilo de oro cuya misión es tocar unas campanitas para avisar de que el trono reanuda su recorrido acompañando así al Hermano Mayor.



DOLMENES DE ANTEQUERA, PEÑA DE LOS ENAMORADOS Y TORCAL DE ANTEQUERA. DECLARADOS PATRIMONIO DE LA HUMANIDAD POR LA UNESCO.



SEMANA SANTA DE ANTEQUERA



WWW.DOANTEQUERA.ORG

ACEITE ES PATRIMONIO
D.O.P. ANTEQUERA ES SABOR





‘LAS VEGAS’

Uno de los momentos más emocionantes y singulares que han hecho popular la Semana Santa de Antequera es el que se conoce como ‘correr la vega’ que tiene lugar hasta en cuatro ocasiones durante las procesiones del Jueves y Viernes Santo. Con los tronos sobre los hombros,

los hermanos corren por pronunciadas cuestas y empinadas calles de camino de regreso a sus templos. A ellos se les unen numerosos fieles que se adelantan y se agolpan en torno a los pasos o que observan con expectación la espectacular subida de los tronos a ambos lados de la calle o desde sus balcones.

Una costumbre que desde 2012 es considerada Fiesta de Singularidad Turística y cuyo origen se remonta al siglo XVI, cuando, desde los cerros de la ciudad, los Sagrados Titulares bendecían los fértiles campos de la vega antequerana para que lloviese, y, como consecuencia, aceleraban sus pasos de vuelta a sus sedes.

Elaborado Artesanalmente

Piobiem
piononos - confiteria

Infante Don Fernando 16 - Antequera, Málaga
piobiem.es Teléfono: 689 72 56 39

OROJEREZ

Calle Lucena, 37. 29200 Antequera

952 73 91 58

COMPRO ORO Y PLATA

Si tienes una joya, tráela y se la tasamos.

El que más caro lo paga

Compramos su oro al
mejor precio

O si lo prefiere, empéñelo



SEMANA SANTA BOBADILLA

VIERNES DE DOLORES HERMANDAD DE NUESTRA SEÑORA DE LOS DOLORES Y SANTÍSIMO CRISTO DE LAS ALMAS

SAGRADOS TITULARES

Nuestra Señora de los Dolores
Santísimo Cristo de las Almas

ITINERARIO

Plaza Virgen de los Dolores, Calle Levante, Avda.
Andalucía, Calle Antequera, Calle Colegio, Plaza de
España (exterior), Calle Carretera, Plaza Virgen de
los Dolores y a su templo.

CASA FUNDADA EN 1900

JOYEROS

JOYEROS · ARTÍCULOS DE REGALO · LISTAS DE BODA · DECORACIÓN

PEDRO
GONZÁLEZ
E HIJOS, S.A.



CALLE LUCENA Nº 26 · ANTEQUERA (MÁLAGA) · 952 84 14 10

www.joyeriapedrogonzalez.com
info@joyeriapedrogonzalez.com



SALIDA
ENCIERRO

20:45 H
01:15 H



MONTIEL
Chapa y pintura



Ubicación

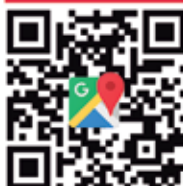

Juan Francisco Montiel

Chapa y pintura
Bolas de enganche
Lunas
Pulido de Faros



650 80 29 60



montielvergara2016@hotmail.com



Parque Empresarial
Complejo Luante, nave
Antequera (Málaga)



RAMAS DE PALMA, FE Y PASIÓN DAN INICIO A LA SEMANA SANTA

SAGRADOS TITULARES

Jesús a su Entrada en Jerusalén.
Jesús Orando en el Huerto.
María Stma de Consolación y Esperanza.

ITINERARIO

San Agustín, calle Infante Don Fernando,
Calle Tribuna, Los Remedios, San Luis y
Calle Cantareros, Madre de Dios, Lucena,
Medidores, Tintes, Encarnación, Plaza San
Sebastián y vuelta al templo.

SALIDA 18:00 H
ENCIERRO 22:45 H



Ramos de novia
Flores · Plantas ·
Decoración · Coronas

Pasaje comercial, C. Lucona, 37, local 6,
Teléfono: 951 81 66 83



ESTRENOS

El trono de Jesús a su Entrada en Jerusalén y sus ocho artelas laterales.

El Señor Orando en el Huerto luce su trono en madera terminado además del monte y la composición del misterio.

La Virgen estrena ocho nudetes de palio tallados.



ACOMPAÑAMIENTO MUSICAL

Agrupación Musical de Marbella.

Asociación Musical San Isidro Labrador de Churriana.



Náyora

Venta de productos de
peluquería y estética Centro de estética

i-model
ESTHETIC

BENEFICIOS:



Glúteos



Celulitis



Masaje



Suelo pélvico



Drenaje



Slim



Tonificación



Fuerza

SESIONES DE
25'
MINUTOS

18 PUNTOS
DE ELECTROESTIMULACIÓN
AVANZADA



FE Y PASIÓN CON LOS ESTUDIANTES EN EL LUNES SANTO DE ANTEQUERA

SAGRADOS TITULARES

Jesús Nazareno de la Sangre
Santo Cristo Verde
Nuestra Señora de la Santa Vera Cruz

ITINERARIO

Plazuela de San Zoilo, Acera Alta, Plaza de San Francisco, Calzada, Plaza de las Descalzas, Encarnación, Plaza de San Sebastián, Infante Don Fernando, San Luis, Cantareros, Madre de Dios, Lucena, Duranes, Plaza de San Francisco, Plazuela de San Zoilo y vuelta a su Templo.

SALIDA 18:00 H
ENCIERRO 23:00 H

ELECTRÓNICA FRANCIS S. C SERVICIO TÉCNICO

Tfno y
WhatsApp
744609574

* Montaje, reparación y mantenimiento aire acondicionado.

* Electrodomésticos y TV.

* Electrónica y Electricidad en general.

electronicafrancis.sc@gmail.com

Plaza Fernández Viagas 9, bajo 1. 29200 Antequera

ESTRENOS

Palio del Nazareno de la Sangre totalmente restaurado.

Marquilla del techo del palio del trono del Nazareno de la Sangre.

Bambalinas interiores laterales y delanteras.

El palio de la Virgen de Vera-Cruz.

ACOMPAÑAMIENTO MUSICAL

Banda de Cornetas y Tambores de La Veracruz de Almogía.

Banda Municipal de Música El Rocío de Málaga.



Agumed

C. Río Guadalhorce
Nº 2, Local 4
Antequera, Málaga

952 842 011

www.agumed.es

**TRATAMIENTOS
DEL AGUA**

**INSTALACIONES SOLARES
Y CALEFACCIÓN**

**CONSULTORIA
AMBIENTAL**



SAETAS, FE Y PASIÓN EN EL MARTES SANTO DE ANTEQUERA

SAGRADOS TITULARES

Nuestro Padre Jesús del Rescate
María Santísima de la Piedad

ITINERARIO

Porterías, calle Vega, Laguna, Cantareros, San Luis, calle Infante Don Fernando y San Agustín, calle Lucena, Cruz Blanca y vuelta al templo.

ACOMPañAMIENTO MUSICAL

Banda de Música Cruz del Humilladero de Málaga.
Banda Cornetas y Tambores M' Stma. Amor y Paz de Montoro.

ESTRENOS

La Virgen estrena un conjunto de abalorios de oro.
Restauración de la túnica del Señor del Rescate.
Grupo escultórico que adorna la peana del trono del Señor.



**SALIDA
ENCIERRO**

**19:30 H
00:00 H**



Les deseamos
una Feliz Semana Santa
de 2023

Tienda 1 - Ctra. de Córdoba, 5

Tienda 2 - C/ Cantareros, 34

Tienda 3 - C/ Calzada, 1

Antequera (Málaga)



@TiendasFruyver



PIKADO~NOVIOS



SASTRERIA
A MEDIDA

Trajes de novio

Complementos

Padrino

Invitado

Ropa urbana

Trajes de comunión



Hacemos
uniformes militares
de Gran Gala



C/ Lucena 43 - Antequera - 697 349 871 · pikadonovios@outlook.es
www.pikadonovios.com





ANTEQUERA VIVE EL MIÉRCOLES SANTO AL SON DE LA LEGIÓN

SAGRADOS TITULARES

Sanfísimo Cristo del Mayor Dolor
Nuestra Señora del Mayor Dolor

ITINERARIO

Calle Infante Don Fernando, calle Lucena,
Cantareros, Alameda de Andalucía, Infante
Don Fernando, la Plaza San Sebastián.

SALIDA 21:00 H
ENCIERRO 01:30 H



Piscinas
G&M

C/Galicia nº 9, Edificio 2,
PEAN, 29200 Antequera, Málaga
Antequera (Málaga) · 952 84 20 94

info@piscinasgym.com · www.piscinasgym.com



ESTRENOS

La imagen del sayón de Juan Vega que acompaña al Señor en su trono.

ACOMPañAMIENTO MUSICAL

El Tercio "Gran Capitán" Primero de La Legión de Melilla.

La Escuadra de Gastadores.

Banda de guerra.

Asociación Músico Cultural 'Nuestra Señora de la Oliva'.

Asociación Musical 'San Isidro Labrador de Churriana'.



Siempre soñando un
nuevo destino

Viajes a medida de
vuestros deseos
Ven y descúbrelos

C/ Calzada, 29, Local 1. Antequera
951 62 73 49 / 630 31 37 56 - viajesticorcal@gmail.com





ANTEQUERA SE VUELVE A LLENAR DE MISERICORDIA Y CONSUELO

SAGRADOS TITULARES

Cristo de la Misericordia
Nuestra Señora del Consuelo

SALIDA
ENCIERRO

18:00 H
00:30 H

SALIDA PROCESIONAL

San Pedro, Duranes, Descalzas, San Sebastián, San Agustín,
Tribuna, San Luis, Laguna, Trinidad, San Pedro.

VEGA: 23:15 H

Cruz Blanca

ESENCIA NATURAL
HERBOLARIO



- ✓ Herbolario
- ✓ Suplementos naturales
- ✓ Alimentación bio
- ✓ Té y plantas a granel
- ✓ Consultas de Terapias alternativas
- ✓ Cosmética natural

C/ Infante don Fernando (calle estepa) nº 19
Teléfono: 952 182 206 · WhatsApp 611 343 384

  [esencia_natural_antequera](#)



ESTRENOS

Cantoneras de plata bañadas en oro en la cruz del Cristo.

Candelería completa en el trono de la Virgen y faroles laterales nuevos.

Túnicas renovadas.

Nuevo juego de cinco varas de mando.

90 hermanacos con el Cristo, 20 más que el año pasado.

ACOMPAÑAMIENTO MUSICAL

Banda de Música Maestro Alfredo Martos de Linares con la Virgen.

Banda de Cornetas y Tambores

Entre Azahares de Dos Hermanas con el Cristo.



SONDYTOUR

C/ Merecillas, 31 - ANTEQUERA

952 70 30 48

662 413 002

**RESERVA TUS VACACIONES
DE VERANO EN LA PLAYA
DE FORMA SEGURA**

Hasta el 15 de abril
*** TE REGALAMOS EL
SEGURO DE
ANULACIÓN**



SI TIENES UNA OFERTA ".COM" COMPÁRALA CON LA NUESTRA ¡¡TE SORPRENDERÁS!!

*Para reservas superiores a 500€. Consulta condiciones

NERVIOS A FLOR DE PIEL EN LA SALIDA PROCESIONAL DE LOS DOLORES

SAGRADOS TITULARES

Cristo Atado a la Columna
Jesús del Consuelo
Nuestra Señora de los Dolores Coronada

SALIDA 18:00 H
ENCIERRO 01:00 H

ITINERARIO

Belén, Santiago, Carrera Madre Carmen, Descalzas, Encarnación, San Sebastián, Infante don Fernando, Cantareros, Lucena, Duranes, Santa Clara, Acera Alta, Juana Jugan, Señor de los Avisos, Madre Carmen, Santiago y Belén.

VEGA 00:00 H

Lugar: Cuesta de Archidona

 **CONSTRUCCIONES
ANTEQMEL, S.L.U.**

**REFORMAS
Y MANTENIMIENTO
DE COMUNIDADES**

C/ Vadillo, 1, 29200 Antequera, Málaga - Tlf: 952 84 55 07 - 654 35 23 21



ESTRENOS

El año pasado la Virgen de los Dolores estrenó un nuevo manto procesional

ACOMPANIAMIENTO MUSICAL

Banda Cruz de Humilladero de Málaga con la Virgen.
Banda de Cornetas y Tambores Esperanza de Ciudad Rodrigo con los Cristos.



C/ Lucena, 18 - Bajo · Antequera (Málaga)

952 84 64 30 info@dagda.es www.dagda.es





DEVOCIÓN EN ANTEQUERA POR LA VIRGEN DE LA PAZ, PROTAGONISTA ESTA SEMANA SANTA

SAGRADOS TITULARES

Niño Perdido de Jesús
Dulce Nombre de Jesús Nazareno
Cristo de la Buena Muerte
Virgen de la Paz Coronada

SALIDA 18:00 H
ENCIERRO 00:15 H

ITINERARIO

Iglesia de Santo Domingo, Cuesta el Viento, Cuesta Zapateros, Encarnación, Calzada, Diego Ponce, Cantareros, San Luis, Infante don Fernando, San Sebastián y templo.

VEGA 23:30 H

Lugar: Cuesta de la Paz

**Aquí
Hogar**

Antequera

MÁS INFORMACIÓN:
600 462 602

VIVE LA EXPERIENCIA DE
REALIZAR **TUS COMPRAS**
SIN SALIR DE CASA

CON NUESTRO SERVICIO

A **DOMICILIO GRATIS**

Toda una gran variedad de productos
y de la manera más fácil y sencilla

DESCÁRGATELA
AGUA HOGAR ANTEQUERA

App Store Google play



ESTRENOS

Trasera de plata del Dulcenombre
Cruz nueva en el Cristo
Antiguo estandarte de plata restaurado y
nuevo sol de plata
Ropa de armadilla



ACOMPAÑAMIENTO MUSICAL





Banda Municipal Amantes de la
Música de Campillos con la Virgen
Banda Municipal de Casabermeja con
el Dulcenombre
Encabeza la Infantería de la Marina

ENCUENTRO CON EN EL SOCORRO
EN LA CITARILLA

00.00 H



Centro oficial para la preparación de los exámenes de Cambridge, B1, B2 y C1

-  Matriculación para cursos intensivos de verano abierto en mayo
-  También matriculación para el curso 2023/2024
-  Preparación para B1, B2 y C1
-  Clases basadas en la comunicación
(4 años a adultos) - ¡Queremos escucharte hablar!

We prepare for
Cambridge
English Qualifications®



Calle Cantareros No. 13
(En frente al Cine Torcal)
Telf: **639 144 822**





PASIÓN ENTRE LOS HERMANACOS DEL SOCORRO DURANTE SUS VEGAS

SAGRADOS TITULARES

Santa Cruz de Jerusalén
Nuestro Padre Jesús Nazareno Ayudado por el Cirineo
María Santísima del Socorro Coronada

ITINERARIO

Portichuelo, Herradores, Rastro, Viento, Zapateros, Infante Don Fernando, Lucena, Cantareros, San Luis, Infante Don Fernando, Zapateros, Viento, Caldereros y Portichuelo.

SALIDA
ENCIERRO

18:30 H
01:35 H

VEGA

23:45 H

Lugar:

- Cuesta Zapateros
- Cuesta Viento
- Cuesta Caldereros

Pura
LAGUILAR
SALUD&FITNESS



Clases de Pilates,
pilates prenatal,
pilates con bebés,
educadora de masaje
infantil



C/ Juan Adame, 16 bajo · Antequera · 675 259 131

pilatesantequera.com

ESTRENOS

Túnica de campanillero de lujo
Túnica de Hermano Mayor Chico
Saya de la Virgen

ACOMPAÑAMIENTO MUSICAL

Grupo Regulares de Melilla
Banda de Cornetas y Tambores Nuestra Señora de la Encarnación de El Burgo
Banda de Cornetas y Tambores Dolores Coronada de Álora
Banda de Música Villa de Osuna



**ENCUENTRO CON LA PAZ EN
LA CITARILLA**

00.00 H

telecable
andalucía

**Gana tiempo,
¡ahorra dinero!**

**Infante Don
Fernando, 9-11
29200 Antequera
951 19 77 00**



Fibra

**300 Mb
simétricos**

+

**3 ILIMITADAS
a compartir**

40GB

34,80€

Los primeros 6 meses
Consulta condiciones

telecable
andalucía

LA SOLEDAD ILUMINA LA MÁGICA NOCHE DEL VIERNES SANTO

SAGRADOS TITULARES

Santo Entierro
Nuestra Señora de La Soledad

SALIDA 21:45 H
ENCIERRO 02:30 H

ITINERARIO

Plaza del Carmen, Cuesta de los Rojas, Calzada, Diego Ponce, Cantareros, San Luis, Infante Don Fernando, San Agustín, San Sebastián, Cuesta Zapateros, calle del Río y templo.



Restaurante Lorenzo y María

Según las necesidades de la Plaza de Toros de Antequera

Restaurante Plaza de Toros Lorenzo y María

Plaza de Toros de Antequera
Parque María Cristina, s/n
642 149 881

Cocina Tradicional Española
Lorenzo y María

Restaurante Plaza de Toros



ESTRENOS

Nueva saya procesional de la Virgen de la Soledad en color negro con bordados en oro elaborada y donada por el doctor José Rafael Rodríguez García.



ACOMPañAMIENTO MUSICAL

Vocal Lux Aeterna delante de la urna
Capilla Musical Ars Sacra detrás de la Virgen
Rezo del Santo Rosario

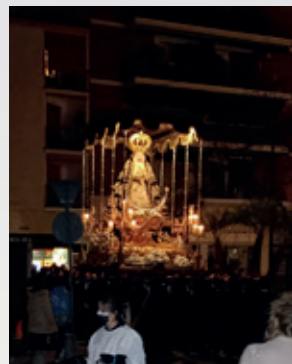

Haz de tu comunión
un día inolvidable



EL RESUCITADO PONE EL BROCHE DE ORO A LA SEMANA SANTA DE ANTEQUERA

SAGRADOS TITULARES

Sanfísimo Cristo Resucitado.

ITINERARIO

Infante Don Fernando, Cantareros, Lucena, San Agustín, Infante Don Fernando, a su templo.

ESTRENOS

Mejoras en las instalaciones de la nueva sede de Calle Barrero.

ACOMPañAMIENTO MUSICAL

Banda de Música de la Virgen del Rocío de Málaga.

SALIDA
ENCIERRO

12:00 H
14:30 H



Asegasa quiere agradecer a sus clientes la confianza mantenida en nuestra empresa

**MEJORAMOS
EL PRECIO** DE TU POLIZA

C/ Carreteros nº 1 (Cuatro Esquinas)
ANTEQUERA(Málaga) · Telf.: 952 70 26 97



ENERGÍA SOLAR FOTOVOLTAICA



ENTIDAD COLABORADORA
DE LA JUNTA DE ANDAUCÍA



Andalucía es más

Programa para el
Desarrollo Energético
Sostenible de Andalucía

TRAMITAMOS TU SUBVENCIÓN

C/ Miguel de Cervantes, 32 29530 Alameda (Málaga) 952 71 04 24 alpusan@yahoo.es

INSTALACION DE PLACAS SOLARES

COMIENZA A AHORRAR GENERANDO TU PROPIA ENERGÍA

BOMBEO SOLAR



AUTOCONSUMO



INDUSTRIA Y HOSTELERÍA



GANADERÍA



Contacto:

952 71 04 24
alpusan@yahoo.es



Calculamos tu instalación sin compromiso.
Financiada a y empieza a disfrutar el
ahorro sin inversión inicial.

Planificación efrente y sujeto a la aprobación de la entidad financiera

SEMANA SANTA ARCHIDONA

Al ritmo que marcan los campanilleros, Archidona se viste un año más de gala para rendir culto a los Sagrados Titulares de sus seis cofradías: La Pollinica, El Huerto, El Nazareno, El Dulce Nombre, La Humildad y La Soledad. Los tronos aguardan en sus templos su esperada salida procesional, mientras que la plaza Ochavada vuelve a ser lugar de encuentro de devotos, cofrades y visitantes atraídos por la gran belleza y tradición de la Semana Santa archidonesa, Fiesta de Interés Turístico Nacional de Andalucía. Su agrupación de cofradías es la segunda más antigua de España tras la de Málaga capital, con cerca de 100 años de historia.



METALPLAS
2020

**Realización de todo
tipo de trabajos en hierro,
aluminio, PVC, acero inoxidable
y panel sanitario**



C/ Cueva de Viera, 2
Pol. Inds. de Antequera - Tlf: 696 229 700

 admin@metalplas2020.es

La Gardenia



floristería

C/ Cantareros Nº 2 - 952 84 24 26

C/ Lucena 39 bajo local 2

(junto a Madre de Dios)

952 84 12 34 · Antequera (Málaga)

DOMINGO DE RAMOS

COFRADÍA DE LA POLLINICA

Sagrados Titulares. Ntro. Padre Jesús en su Entrada Triunfal en Jerusalén, Nuestra Señora de la Victoria.

Salida procesional. 17:30

Recogida. 22:30h

Itinerario. Iglesia de la Victoria, Paseo de la Victoria, Carrera, San Juan, Peña de los Enamorados, Salazar, Plaza Ochavada, Caños de las Monjas, Empedrada, Soldado Manuel Torres, Nueva, Cilla, Iglesia de la Victoria.

MARTES SANTO

ARCHICOFRADÍA DE LA SOLEDAD

Sagrados Titulares. Padre Jesús de la Columna

Salida procesional. 20:30h

Recogida. 00:30h

Itinerario. Parroquia de Santa Ana, Plaza de la Iglesia, Siles, Puerta de la Hoya, San Juan, Pilarejo, Agua, Salazar, Plaza Ochavada, Empedrada, Gral. Alcántara, Don Carlos, Plaza de la Iglesia, entrada en la Casa Hermandad.



**ASESORIA FISCAL, LABORAL Y CONTABLE
ADMINISTRACIÓN DE FINCAS
ABOGADA - ASESORAMIENTO JURÍDICO**

CALLEJÓN MARTÍNEZ 6 · ANTEQUERA (MÁLAGA)
TELF.: 952845995 · asesoria@rivalma.com / fincas@rivalma.com

MIÉRCOLES SANTO**COFRADÍA DEL HUERTO**

Sagrados Titulares. Padre Jesús del Huerto, Padre Jesús Preso, María Santísima del Amparo.

Salida procesional. 20:45h

Recogida. 02:00h

Itinerario. Iglesia de la Victoria, Carrera, Gral. Alcántara, Don Carlos, Plaza de la Iglesia, Siles, Estación, Carrera, Empedrada, Plaza Ochavada, Nueva, Paseo de la Victoria, sede.

JUEVES SANTO**COFRADÍA DEL NAZARENO**

Sagrados Titulares. Santa Cruz de Jerusalén, Nuestro Padre Jesús Nazareno, Cristo de la Expiración, María Santísima del Amor y de la Sangre.

Salida procesional. 19:00h

Recogida. 01:00h

Itinerario. Casa Hermandad San Juan, Carrera, Cilla, Nueva, Plaza Ochavada, Empedrada, Carrera, Casa Hermandad.



Disfruta la Semana Santa con Nosotros

HORARIO ESPECIAL

15:30 - 06:00



Frio Industrial - Climatización
Calefacción - Agua Caliente Sanitaria
Energía Solar



VIERNES SANTO

ARCHICOFRADÍA DEL DULCE NOMBRE

Sagrados Titulares. Niño de la Bola, Dulce Nombre de Jesús, Cristo de la Misericordia, María Santísima de la Paz.

Salida procesional. 11:00h

Recogida. 16:20h

Itinerario. Paseo de la Victoria, Cilla, Carrera, General Alcántara, Don Carlos, Plaza de la Iglesia, Siles, Estación, Carrera, Empedrada, Plaza Ochavada, Nueva, Casa Hermandad.

La Legión participa en todo el cortejo procesional del Dulce Nombre.

VIERNES SANTO

ARCHICOFRADÍA DE LA SOLEDAD

Sagrados Titulares. Cristo del Santo Sepulcro, Nuestra Señora de La Soledad.

Salida procesional. 21.15h

Recogida. 1:30h

Itinerario. Parroquia Santa Ana, Siles Estación, Carrera, Empedrada, Plaza Ochavada, Callejón, Salazar, Fuente Nueva, Pilarejo, Pavía, Carrera, General Alcántara, Don Carlos y Casa Hermandad.

VIERNES SANTO

COFRADÍA DE LA HUMILDAD

Sagrados Titulares. Padre Jesús de la Humildad, María Santísima de los Dolores.

Salida procesional. 16:15h

Recogida. 21:15h

Itinerario. Parroquia de Santa Ana, Plaza de la Iglesia, Siles, Estación, Carrera, Paseo de la Victoria, Nueva, Plaza Ochavada, Empedrada, Gral. Alcántara, Don Carlos, Plaza de la Iglesia, Parroquia de Santa Ana.

DOMINGO DE RESURRECCIÓN

AGRUPACIÓN DE COFRADÍAS

Sagrados Titulares. Cristo Resucitado.

Salida procesional. 12:00h

Recogida. 14:30h

Itinerario. Parroquia de Santa Ana, Don Carlos, General Alcántara, Empedrada, Nueva, Paseo de la Victoria, Entrada en Iglesia de la Victoria.



DCC INTEGRAL, S.L. MAQUINARIA INDUSTRIAL

MAQUINARIA DE HOSTELERÍA EN ANTEQUERA

- MAQUINARIA DE HOSTELERÍA NUEVA Y OCASIÓN
- REPARACIÓN Y MANT. DE MAQUINARIA
- SUMINISTRO DE REPUESTOS

Avenida Principal Nave 5D - Polígono Industrial de Antequera Telf.: 622 715 168

SEMANA SANTA CAMPILLOS

DOMINGO DE RAMOS

HERMANDAD DE NUESTRO PADRE JESÚS A SU ENTRADA EN JERUSALÉN Y MARÍA SANTÍSIMA DE GRACIA Y ESPERANZA

Sagrados Titulares. Nuestro Padre Jesús a su Entrada en Jerusalén y María Santísima de Gracia y Esperanza.

Salida procesional. 11:15h

Recogida. 14:30h

Itinerario. Salida Procesional desde su Casa-Hermandad. Calle Carmen.

JUEVES SANTO

REAL Y VENERABLE HERMANDAD SACRAMENTAL DEL SANTÍSIMO CRISTO DE LA VERA CRUZ Y MARÍA SANTÍSIMA DE LOS DOLORES

Sagrados Titulares. Santísimo Cristo de la Vera Cruz y María Santísima de los Dolores.

Salida procesional. 22:00h

Recogida. 03:00h

Itinerario. Salida Procesional desde la Iglesia de la Santa Vera-Cruz. Plaza España.

MIÉRCOLES SANTO

COFRADÍA DEL DULCE NOMBRE DE JESÚS Y MARÍA SANTÍSIMA DEL SOCORRO

Sagrados Titulares. Dulce Nombre de Jesús y María Santísima del Socorro

Salida procesional. 19:00h

Recogida. 01:00h

Itinerario. Salida Procesional desde su Casa-Hermandad. Calle San Sebastián.



Mesón Restaurante
Juan Manuel

Especialidad
en comidas caseras,
tapas variadas y
Carnes a la brasa

C/ San Agustín - Antequera(Málaga)
952 84 34 84 - 637 977 333 - 653 083 009
mesonjuanmanuel@hotmail.com

VIERNES SANTO POR LA MAÑANA

REAL Y VENERABLE HERMANDAD Y COFRADÍA DE NUESTRO PADRE JESÚS DE LA MISERICORDIA Y MARÍA SANTÍSIMA DE LAS LÁGRIMAS

Sagrados Titulares. Nuestro Padre Jesús de la Misericordia y María Santísima de las Lágrima.

Salida procesional. 11:00h

Recogida. 15:30h

Itinerario. Salida Procesional desde su Casa-Hermandad. Calle Puerta de Teba.

VIERNES SANTO POR LA TARDE

REAL, ILUSTRE Y MUY ANTIGUA ARCHICOFRADÍA Y HERMANDAD DEL SANTO ENTIERRO DE CRISTO Y MARÍA SANTÍSIMA DE LAS ANGIUSTIAS

Sagrados Titulares. Santo Entierro de Cristo Y María Santísima de las Angustias.

Salida procesional. 21:30h

Recogida. 02:30h

Itinerario. Salida Procesional desde su Casa-Hermandad. Calle San Sebastián.

DOMINGO DE RESURRECCIÓN

SANTÍSIMO CRISTO RESUCITADO

TODAS LAS HERMANDADES DEL MUNICIPIO

Sagrados Titulares. Santísimo Cristo Resucitado.

Salida procesional. 11:00h

Recogida. 14:00h

Itinerario. Salida Procesional desde la Iglesia Parroquial Santa María del Reposo.



WWW.DOANTEQUERA.ORG

ACEITE ES PATRIMONIO
D.O.P. ANTEQUERA ES SABOR



DOLMENES DE ANTEQUERA, PEÑA DE LOS ENAMORADOS Y TORCAL DE ANTEQUERA.
DECLARADOS PATRIMONIO DE LA HUMANIDAD POR LA UNESCO.



Somos Tradición
Antequerana

GRANADOS-RUZ
HORNO ARTESANO

Los largos episodios de sequía y calor reducen el volumen de producción del espárrago de verdad en forma

La cooperativa agroalimentaria Horticultores el Torcal se encuentra inmersa en plena campaña de recogida del espárrago.

Hasta el momento, la producción no está a pleno rendimiento debido a los largos episodios de calor del verano y la interminable sequía del invierno, lo que ha provocado un importante estrés hídrico y térmico en la planta. "Hasta el momento hemos estado a un 50 por ciento de la capacidad normal de producción,

pero en estos últimos días hemos subido entre un 65 y 70 por ciento", explica el gerente, Juan Antonio Romero.

A raíz de que cada vez hay más escasez de recursos hídricos, la frecuencia de los riegos se va alargando, "pero algunas parcelas no cuentan con agua suficiente para poder tener un mínimo de riego, lo que está provocando una merma en la producción", detalla.

En estas fechas, todavía es complicado establecer una

previsión de campaña porque queda todo abril y mayor por delante, pero "todo apunta a que posiblemente haya un 20-25 por ciento menos de producción que un año normal", augura el agricultor.

El espárrago se recoge y corta a diario. El agricultor y el socio lo llevan a la cooperativa, se ponen a remojo. Al día siguiente se envasan en diferentes formatos y se mantienen en cámaras de frío para su inminente distribución.



HELADERÍA
alaçant

Disfruta de un desayuno o una merienda muy especial

Gofres, Napolitanas, Cruasanes, Crepes y molletes

Horario: De 9 a cierre · Calle Alameda 8 · 952 70 22 65



Bar Carrera

Especialidad en Tapas variadas y Montaditos

C/ Carrera 18 · Antequera · Teléfono: 952 84 18 78



El 90% de la producción se exporta a países como Francia y Alemania. En cuanto a los precios, en la actualidad encuentran dentro de unos "márgenes razonables".

En esta campaña están trabajando unas 60 personas en la planta, aunque "lo normal en plena producción es que

haya 90 o 100 personas". En el campo se han asignado mínimo dos personas por hectárea, por lo que en términos generales 300 personas están cortando espárragos a diario.

La presente campaña del espárrago se solapa con la de la cebolla a mediados de mayo.

Así es el espárrago de la vega de Antequera

1. Textura fina
2. Color verde intenso
3. Cabeza muy cerradas
4. Gran sabor

Poliéster
M. TORRES S.L.

FÁBRICA DE DEPÓSITOS EN POLIÉSTER

Pol. Industrial Parcela 7-8-9-10 · Fuente Piedra (Málaga) · Tel.: 952 735 263 · Fax: 952 735 361

JOSÉ ANTONIO ROMERO CAMPOS
AGENTE EXCLUSIVO Nº 718461



reinventando / los seguros

C/ José María Fernández
Bl, local 8
Parque Nueva Verónica

Teléfonos
952 70 20 98 - 610 37 02 82
joseantonio.romero@agencia.axa-seguros.es

Librería
Aragón
PAPELERÍA
Los deseamos
Felices Fiestas

C/ Infante Don
Fernando, 88
C/ Cantareros, 35
(junto a San Luis)
Antequera (Málaga)

www.librosaragonpapel.es
Tel. 952 84 14 84
Mov. 625 29 83 91
librosaragon@gmail.com



HORTICULTORES EL TORCAL S.C.A.

**PRODUCCIÓN PROPIA
Y ENVASADO:
PATATAS, CEBOLLAS Y ESPÁRRAGOS**



HORTICULTORES
EL TORCAL S.C.A.

GLOBALG.A.P.



Sociedad Cooperativa Andaluza

Ctra. de la Azucarera, km 3,9 - 29200 Antequera (Málaga)

Telf.: + 34 952 840 203 - Fax.: +34 952 702 970

www.horticultoreseltorcal.com/info@horticultoreseltorcal.com

CosmoBell

ARTÍCULOS DE PELUQUERÍA Y ESTÉTICA

María Lagos

Síguenos en Instagram



JUNTO A PARKING CENTRO

C//DIEGO PONCE 21 - 952 70 63 36

www.cosmobell.es info@cosmobell.es

LA GARDENIA EMBELLECE LA SEMANA SANTA ANTEQUERANA



Floristería La Gardenia es la primera opción de muchas hermandades y cofradías de varias provincias andaluzas que confían en su minucioso trabajo desde hace décadas.

El equipo de diseño de la floristería trabaja siempre con la máxima sensibilidad, elegancia y eficacia, lo que les ha llevado a ser considerada la mejor opción

para particulares y agrupaciones de índole religioso.

De hecho, auténticas instituciones que cada año se esfuerzan más en presentar con las mejores galas sus imágenes y templos en festividades relevantes para una comunidad, no dudan en contar con los mejores profesionales. Desde la Gardenia reconocen

el reto importante que supone la elaboración de estos proyectos pero lo aceptan con la responsabilidad de que serán miles de personas las que participarán en oficios, rituales o procesiones que en la región andaluza tienen en la decoración floral uno de sus principales toques de distinción.



LAVA TU VEHÍCULO DESDE 50 CÉNTIMOS



Agua caliente Osmotizada

Descalcificación para un buen acabado

Servicio especial bicicletas llantas y antimosquitos

Donde estamos

Polígono Industrial
la Fuente
Mollina - Málaga

La profesionalidad que define a La Gardenia hacen que afronten este tipo de proyectos desde el respeto de estar ante elementos patrimoniales y artísticos -con siglos de historia a sus espaldas en algunos casos- y que requieren no sobrecargar, sino dejar ver la belleza natural de cada imagen, trono o templo con el exorno adecuado.

El objetivo es encontrar la variedad y la tonalidad que mejor hace combinar con los colores propios de túnicas y otros atuendos de cada hermandad o de la propia imagen. Todo ello atendiendo a la época del año en la que se organiza la celebración religiosa en sí y adelantándose a la fecha para disponer así de la flor o la planta perfecta para cada ocasión.

Recuerda que también trabajan para otro tipo de proyectos y celebraciones, acompañándote siempre en los momentos más especiales de tu vida. Por ello, no lo dudes más y celebra el día más importante de tu vida junto a 'Floristería La Gardenia'. Su equipo de profesionales te ayudarán y asesorarán en todo lo que necesites para hacer de tu evento algo único para recordar.



Padepan
ANTEQUERA

Molletes

Regañás

Picos

Un pan para cada plato

sabor a má laga
PRODUCTOS DE LA PANADERÍA DE ANTEQUERA

C/ PACO DE ANTEQUERA 20 - ANTEQUERA - 952 74 05 67 Pedidos por teléfono

DECLARACIÓN DE LA RENTA: ¿QUÉ ES EL IRPF Y CUÁNDO SE PRESENTA?



El próximo martes 11 de abril se dará inicio a la campaña de declaración del Impuesto sobre la Renta de las Personas Físicas de 2022 (IRPF 2022). La Constitución Española exige, en su artículo 31, la contribución de todos al sostenimiento de los gastos públicos de acuerdo con su capacidad económica mediante un sistema tributario justo inspirado en los principios de igualdad y progresividad que, en ningún caso, tendrá alcance confiscatorio. Los tributos -impuestos, tasas y

contribuciones especiales- son medios para obtener los recursos necesarios para el sostenimiento de los gastos públicos. Pagar impuestos contribuye a financiar los servicios públicos de las administraciones estatal, autonómica y local. Sin embargo, muchas personas no entienden en profundidad este concepto, que en determinadas ocasiones puede tener una complejidad mayor a lo que parece. El IRPF no es más que el Impuesto sobre la Renta de las

Personas Físicas (IRPF), un tributo que deben pagar al Estado los ciudadanos residentes en España. Grava la renta que se ha obtenido a lo largo de un año, teniendo en cuenta las circunstancias personales y familiares de cada persona.

Llegados a este punto, ¿quiénes deben pagar este impuesto? Las personas físicas que tengan su residencia habitual en territorio español y aquellas que tuviesen su residencia habitual fuera-

Taxi radio Antequera

24 h
952 845 555
687 597 500

!Taxi!

¡Descarga ya 1Taxi!

Pregunta por nuestro servicio

8 + 1 Por cada ocho servicios uno GRATIS

Y si tienes que viajar pregunta por nuestras ofertas para desplazamientos largos

LIMPIEZAS

DEPISA

Limpeza y Mantenimiento Particulares y empresas



Comunidades • Oficinas • Comercios • Edificios y locales • Cocheras • Cristales de escaparates • Naves industriales • Aljibes de agua

C/ San Bartolomé 38 Bajo Antequera (Málaga) Telf.: 952 70 67 92

Guía de Comercios



Alimentación



Aqua Hogar Antequera

- ▶ C/ Cdad. de Mérida, 83
29200 Antequera, Málaga
- ▶ **600 46 26 02**



Carnicería Alameda

- ▶ C/ Cantareros, 36
29200 Antequera, Málaga
- ▶ **952 00 65 95**



Carpe Diem, Bodega Málaga

- ▶ Av. de América, 35
29532 Mollina, Málaga
- ▶ **952 74 01 00**
- ▶ **952 74 15 35**
- ▶ **638 16 67 46**



Denominación de origen

- ▶ Ctra. de Córdoba
29200 Antequera, Málaga
- ▶ **952 84 14 51**



El Tío Las Papas

- ▶ C/ Cruz 4-8
29328 Sierra de Yeguas,
Málaga

HELADOS alacant

Heladería Alacant

- ▶ C/ Alameda de Andalucía, 8
29200 Antequera, Málaga
- ▶ **952 70 22 65**



Horticultores el Torcal

- ▶ Ctra. MA-232
29200 Antequera, Málaga
- ▶ **952 84 02 03**



Molletes San Roque SA

- ▶ C/ José García Berday, 19
29200 Antequera, Málaga
- ▶ **952 84 30 65**



Padepan

- ▶ C/ Los Olivos, 7-5
29532 Mollina, Málaga
- ▶ **950 70 36 60**

Piobiem

Piobiem

- ▶ Pl. de las Descalzas, Bajo 2
29200 Antequera, Málaga
- ▶ **689 72 56 39**



Placeres del café

- ▶ Avd. el Romeral, 11
29200 Antequera, Málaga
- ▶ **952 70 04 84**



Tiendas Fruyver

- ▶ C/ Cantareros 34
- ▶ Ctra. de Córdoba, 5
29200 Antequera, Málaga
- ▶ **605 36 72 56**



Torcadul

- ▶ Pol. Ind. Calle Los Pinos, 1
29200 Antequera, Málaga
- ▶ **951 11 70 95**

Asesorías



Dagda Consultores

- ▶ C/ Lucena, 18, bajo 2
29200 Antequera, Málaga
- ▶ **952 84 64 30**

Centros Deportivos



Pura Aguilar Salud y Fitness

- ▶ C/ Juan Adame
(esquina Santa Clara), 16
29200 Antequera, Málaga
- ▶ **675 25 91 31**

Centros Médicos

Centro de Conductores Plaza San Sebastian

- Centro Médico Conductores**
- ▶ Plaza San Sebastián, 2
29200 Antequera, Málaga
 - ▶ **952 84 44 15**



Clínica El Romeral

- ▶ C/ Los Aclaradores, 32 29200 Antequera, Málaga
- ▶ **952 70 68 54**



Clínica Parejo y Cañero

- ▶ C/ Cuesta del Molino, 48
14500 Puente Genil, Córdoba
- ▶ **957 60 20 26**
- ▶ **678 06 82 50**

Coches



DelgAuto Motor Hyundai

- ▶ Pol. Ind. C/ Torcal, 3
29200 Antequera, Málaga
- ▶ **952 84 52 03**

Comercio



Golosinas y Disfraces Montenegro

- ▶ Esquina C/Botica C/San Pedro
29200 Antequera, Málaga
- ▶ **952 84 06 62**

Decoración



Floristería la Gardenia

- ▶ C/ Lucena, 39 bajo
29200 Antequera, Málaga
- ▶ **952 84 12 34**

Dentistas



Girón Dental

- ▶ C/ Rodrigo de Narváez, 2
29200 Antequera, Málaga
- ▶ **952 84 62 71**

Estética y moda



Anakera Centro Estética Avanzada

- ▶ Plaza de las Descalzas, 4
29200 Antequera, Málaga



Centro Estética y Peluquería María Espejo

- ▶ C/ Mecerillas, 10
29200 Antequera, Málaga
- ▶ **951 25 71 91**



Cosmobell

- ▶ C/ Diego Ponce, 21
29200 Antequera, Málaga
- ▶ **952 70 63 36**



Esencia Natural Antequera

- ▶ C/ Infante don Fernando, 19
29200 Antequera, Málaga
- ▶ **611 34 33 84**

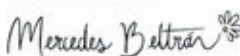

Mercedes Beltrán

- ▶ C/ Cantareros, 1, Bajo 2
29200 Antequera, Málaga
- ▶ **633 23 94 63**



Nayora

- ▶ Pl. Fernández Viagas, 18
29200 Antequera, Málaga
- ▶ **952 00 53 77**

Ferreterías

FERRETERÍA VILCHEZ

Ferretería Vilchez

- ▶ Avd. de la Legión, 7
29200 Antequera, Málaga
- ▶ **952 84 36 16**

Formación



Escuela de Idiomas

- ▶ C/ Fresca, 6-26
29200 Antequera, Málaga
- ▶ **600 14 85 93**



Guardería Don Chupete

- ▶ C/ Manuel de Aguilar, 11
29200 Antequera, Málaga
- ▶ **952 84 35 90**



Guardería El Bosque

Guardería el Bosque

- ▶ Plaza de las Descalzas, 4
29200 Antequera, Málaga
- ▶ **952 70 09 84**

IES Los Colegiales Antequera

IES Los Colegiales

- ▶ P.º los Colegiales, s/n
9200, Antequera Málaga
- ▶ **952 71 25 00**



The English Centre

- ▶ C/ Cantareros, 13
29200 Antequera, Málaga
- ▶ **639 14 48 22**

Hoteles

PLAZA SAN SEBASTIAN HOTEL ANTEQUERA

Hotel Plaza San Sebastián

- ▶ Plaza San Sebastián, 4
29200 Antequera, Málaga
- ▶ **952 84 29 93**



Hotel Restaurante Las Pedrizas SL

- ▶ Ctra. Madrid-Málaga
Km 527. Vva Cauche -
Antequera
- ▶ **952 73 08 50**

Informática

ELECTRONICA FRANCIS SERVICIO TECNICO

Electrónica Francis

- ▶ Plaza Fernandez
Viagas 9, Bajo 8
29200 Antequera, Málaga
- ▶ **744 60 95 74**

Inmobiliarias

AGNOOR INMOBILIARIA

Inmobiliaria Agnoor

- ▶ Avda America, local 8
29532 Mollina, Málaga
- ▶ **951 39 01 39**



Inmobiliaria El Romeral

- ▶ Avenida Pio XII, 37
29200 Antequera, Málaga
- ▶ **952 75 65 86**

Instalaciones



Frio Ramirez

- ▶ Urbanización Parque Nueva
Antequera Bloque 7, Bajos,
29200 Antequera, Málaga
- ▶ **952 70 16 53**

Joyería



Salazar Joyeros

- ▶ C/ Mecerillas, 26
29200 Antequera, Málaga
- ▶ **635 26 45 69**

Juguetes



Comercial Lolo

- ▶ C/ Isaac Peral, 6
29320 Campillos, Málaga
- ▶ **951 39 19 48**

Lavaderos de coches



Lavadero El Perico

- ▶ Pol. Ind. C/ Torical, 7
29200 Antequera, Málaga
- ▶ **952 84 49 66**



Lavadero Los Olivos

- ▶ C. Los Olivos
29532 Mollina, Málaga
- ▶ **651 84 68 21**

Limpieza



CAL Compañía Antequerana de Limpieza

- ▶ Av. Pio XII, s/n
29200 Antequera, Málaga
- ▶ **952 84 08 88**

LIMPIEZAS

DEPISA

Limpiezas Depisa

- ▶ C/ San Bartolomé, 38
29200 Antequera, Málaga
- ▶ **952 70 67 92**



Rivadis

- ▶ C/Extremadura nave B
29200 Antequera, Málaga
- ▶ **952 73 90 38**

Mayores



Residencia Conde de Pinofiel

- ▶ C/ Tercia, 10
29200 Antequera, Málaga
- ▶ **952 84 24 64**

Muebles y Decoración



Electromuebles Ruiz

- ▶ C/ Papabellotas, 17
29200 Antequera, Málaga
- ▶ **952 70 01 93**



PINTURAS PEDRAZA

Pinturas Pedraza

- ▶ C/ Doctor Ricardo
del Pino, Bloque 25
29200 Antequera, Málaga
- ▶ **952 84 19 22**



Pinturas el Dolmen

- ▶ C/ Río Guadalhorce, 9
29200 Antequera, Malaga
- ▶ **952 70 45 19**

LEIVA

Pinturas en general Leiva

- ▶ C/ Manuel de Aguilar, 78
29200 Antequera, Malaga
- ▶ **685 87 87 45**



Pinturas La Verónica

- ▶ Cta. de Talavera, 8
29200 Antequera, Málaga
- ▶ **952 84 27 83**



Proyectos y Decoración

Artdesing XXI SL

- ▶ C/ Mecerillas, 52
29200 Antequera, Malaga
- ▶ **952 84 00 87**

Obras y Reformas



Agumed

- ▶ C/Río Guadalhorce, 2
29200 Antequera, Málaga
- ▶ **952 84 20 11**



Alpusan

- ▶ C/ Miguel de Cervantes, 32
29530 Alameda, Málaga
- ▶ **952 71 04 24**
- ▶ **651 83 47 48**



Anteqmel

- ▶ C/ Vadillo 1, bajo 3
29200 Antequera, Málaga
- ▶ **952 84 55 07**
- ▶ **654 35 23 21**



Brico MC

- ▶ C/ Granada 35
29530 Alameda, Málaga
- ▶ **603 86 30 84**

ROSGU, S.L.

Cristalería Rosgu

- ▶ C/ Luis Marín de la Plaza, 3
29200 Antequera, Málaga
- ▶ **952 70 10 32**



EMG Electricidad

- ▶ C/ Río Guadalhorce, 21
29200 Antequera, Málaga
- ▶ **610 38 56 32**



ACEDO HNOS S.L.

Grupo Acedo

- ▶ Diseminado
Poligono 263, 16
29200 Antequera, Málaga
- ▶ **952 84 05 08**



Piscinas G y M

- ▶ C/ Castilla la Mancha, 2J
29200 Antequera, Málaga
- ▶ **952 84 20 94**

Poliéster M. TORRES S.L.

Poliéster M Torres SL

- ▶ Polg. Industrial Parcela 7 y 8
29520 Fuente de piedra,
Málaga
- ▶ **952 73 52 63**



Talleres Marín

ACERONACIONAL | FIERRO | ALUMINIO | PVC

Talleres Marín

- ▶ C/ Torre Hacho, 4-8
29200 Antequera, Málaga
- ▶ **952 70 00 54**

Ocio



Centro Comercial La Verónica

- ▶ Cta. de Talavera s/n
29200 Antequera, Málaga
- ▶ **951 90 26 19**

Oftalmólogos



Clinica Oftalmológica Dr. Galindo

Oftalmología Dr Galindo

Maqueda

- ▶ C/ Lucena, 28
29200 Antequera, Málaga
- ▶ **952 70 06 37**

Ópticas

GRUNDO ÓPTICOS

Tu Óptica Online

Galindo Ópticos

- ▶ C/ Duranes, 7
29200 Antequera, Málaga
- ▶ **951 33 10 47**
- ▶ **692 08 86 28**

ca óptica antakira

Óptica Antakira

- ▶ Avd. La Legión, 15
29200 Antequera, Málaga
- ▶ **654 22 71 93**

Restaurantes



Area Servicio el Puente

- ▶ Autovía A-92 Sevilla-Granada, Km. 160
29300 Archidona, Málaga
- ▶ **655 60 24 12**
- ▶ **608 75 73 51**



El Canal

- ▶ Ctra. Antequera-Campillos, Km 155
- ▶ **952 03 13 37**

HOTEL
FINCA ESLAVA

Finca Eslava

- ▶ Ctra. A-7281, Km 4
29200 Antequera, Málaga
- ▶ **952 84 49 34**



Molino Blanco

- ▶ Ctra. el Torcal, Km 5
29200 Antequera, Málaga
- ▶ **952 11 12 76**

Restaurante CANDIDA

Restaurante Cándida

- ▶ Ctra. Alameda-Molina, Km 1,5
29530 Alameda, Málaga
- ▶ **952 71 00 11**



Restaurante Plaza de toros Lorenzo y María

- ▶ Plaza de Toros - Paseo
María Cristina s/n
29200 Antequera, Málaga
- ▶ **642 14 98 81**



Venta El Romeral

- ▶ C/ Dr. Juan Herrera, 3
29200 Antequera, Málaga
- ▶ **952 70 30 61**

Servicios



Clinica Bucodontos

- ▶ C/ Infante Don Fernando, 64
29200 Antequera, Málaga
- ▶ **952 84 41 31**



DCC INTEGRAL SC
MAQUINARIA INDUSTRIAL

DCC Integral SL

- ▶ Avd. Principal, Nave 5D
29200 Antequera, Málaga
- ▶ **622 71 51 68**



José Antonio Romero Campos Gerente AXA

- ▶ C/ Jose María Fernández,
Bloque 1, Local 8
29200 Antequera, Málaga
- ▶ **952 70 20 98**
- ▶ **610 37 02 82**



Oro Jerez

- ▶ C/ Lucena, 37
29200 Antequera, Málaga
- ▶ **952 73 91 58**

PIKADO~NOVIOS



Pikado Novios

- ▶ C/ Lucena, 43
29200 Antequera, Málaga
- ▶ **697 34 98 71**

Tarot Taitor

Tarot Taitor

- ▶ Málaga
- ▶ **658 41 77 40**

Servicios a Empresas



ATK Abogados

- ▶ Urb. Pque. Verónica, 21
29200 Antequera, Málaga
- ▶ **952 19 40 17**



Comunidad de propietarios del poligono

- ▶ C/ del Comercio, Local 1
29200 Antequera, Málaga
- ▶ **952 70 19 93**



Confluence Group

- ▶ C/ San Bartolomé, 4
29200 Antequera, Málaga
- ▶ **952 84 38 56**



Rivalma

- ▶ C/ Callejón Marninez, 6
29200 Antequera, Málaga
- ▶ **952 84 59 95**

Talleres



Montiel Chapa y Pintura

- ▶ C/ Complejo Luante, nave 7
29200 Antequera, Málaga
- ▶ **650 80 29 60**

Viajes



Sondytour Viajes SL

- ▶ C/ Mercillas, 9
29200 Antequera, Málaga
- ▶ **952 70 30 48**



Viajes Torcal

- ▶ C/ Calzada, 29, Local 1
29200 Antequera, Málaga
- ▶ **951 62 73 49**

TELÉFONOS DE INTERÉS

BOMBEROS 952 70 51 00
ENDESA 902 51 65 16
IBERDROLA 902 10 22 10
CEPSA 913 37 75 55
FENOSA 901 20 30 40
REPSOL BUTANO 952 84 09 58
AGUAS DEL TORCAL 952 84 00 00
ESTACIÓN DE ANTEQUERA-SANTA ANA 952 12 81 51
ESTACIÓN DE ANTEQUERA 95284 32 26
ESTACIÓN DE BOBADILLA 952 70 00 22
ALSA 902 42 22 42
AUTOMÓVILES MÉRIDA 952 75 12 71
AUTOMÓVILES TORRES 952 84 24 92
R.L. DOBLADO 607 50 89 22
AYUNTAMIENTO 952 70 81 00 / 952 70 37 50
YOIGO 1707
ORANGE 470
VODAFONE 123
MOVISTAR 1004
TAXI RADIO ANTEQUERA 952 84 55 30 / 687 59 75 00
TAXI ANTEQUERA "LOS VERDES" 951 700 228 / 600 95 58 45
GUARDIA CIVIL 952 84 01 06 / 952 84 03 57
POLICIA NACIONAL 952 70 63 50 / 952 84 34 94 / 091 / 952 70 63 62
POLICIA LOCAL 952 708 103 Y 952 708 104
OFICINA TÉCNICA PROTECCIÓN CIVIL: 952 70 81 32 Y 952 70 83 23
CENTRO DE SALUD (CITA PREVIA) 902 505 060



FERRETERÍA
EL DINDO

Tu Ferrería en el Centro

Cadena88®



C/ Granada 14
Alameda (Málaga)
Tel.: 952 71 03 31
Fax: 952 71 14 01

Bricolage
Herramientas de mano y eléctricas
Material Eléctrico
Chimeneas calefacción
Copias de llaves y fotocopias
Servicio de Fax

Expertos en Marketing Local

- ✓ Desarrollo Web
- ✓ Redes Sociales
- ✓ Prensa, Radio y TV
- ✓ Diseño Gráfico
- ✓ Buzoneo
- ✓ Vídeo Producción

Visítanos www.mediante.es



FINCA ESLAVA



HOTEL · SPA · FITNESS CENTER

CELEBRACIONES · REUNIONES Y CONGRESOS · RESTAURANTE

*Todo lo que necesites para
el día de tu boda*

Ctra. de Córdoba Km 120
Antequera (Málaga)
Tefl.: 952 84 49 34 · 952 84 53 82

www.hotelfincaeslava.com